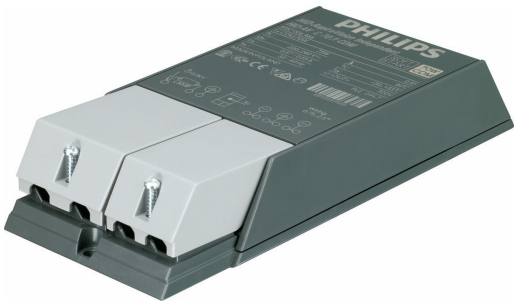

AspiraVision Compact für CDM

HID-AV C 35-70 /S CDM 220-240V 50/60Hz

HID-AspiraVision ist das neue, innovativste elektronische MultiWatt Vorschaltgerät für CDM-Lampen. Die kürzlich ergänzte Umschaltfunktion bietet ein Höchstmaß an Flexibilität, da das Betriebsgerät jetzt auf drei unterschiedliche Lampen-Leistungen eingestellt werden kann. Dank der intelligenten SOFT START-Funktion können mehr Leuchten an einem Sicherungsautomaten betrieben werden als bisher.

Produkt Daten

Betrieb und Elektrik	
Netzfrequenz	50 to 60 Hz
Eingangsspannung	220 bis 240 V
Eingangsfrequenz	50 bis 60 Hz
Ableitstrom (max.)	0,25 mA
Einschaltstromweite	10 ms
Einschaltstrom (max.)	8 A
Anzahl Produkte für MCB (16 A Typ B) (Nom.)	58

Verdrahtung	
Kabellänge von Gerät zu Lampe	2 m
Anschlusstyp	WAGO Serie 804

Temperatur	
Umgebungstemperaturbereich	-20 °C bis 55 °C
Gehäusetemperatur-Lebensdauer (Nom)	80 °C

Lichtregelung und Dimmen	
Steuerungsschnittstelle	-

Mechanik und Gehäuse	
Gehäuse	/S

Genehmigung und Anwendung	
Überspannungsschutz (allgemein/differenziell)	EN61547 (L-L 2 kV, L-G 4 kV) kV
Sicherheitsstandard	EN 61347-2-12 und 2-1
Umweltnorm	ISO 14001
Zeichen & Zertifikate	F-Kennzeichnung CE-Kennzeichnung ENEC-Zertifikat VDE-Zertifikat CB-Zertifikat VDE-EMV-Kennzeichnung

Produktdaten	
Gesamt-Produktcode	871829123310700
Bestell-Produktname	HID-AV C 35-70 /S CDM 220-240V 50/60Hz
Bestellcode	23310700
Anzahl pro Verpackung	1
Zähler - Pakete pro Außenkarton	12
Material-Nr. (12NC)	913700683866

AspiraVision Compact für CDM

Gesamtbezeichnung des Produkts	HID-AV C 35-70 /S CDM 220-240V 50/60Hz
EAN Umverpackung	8718291233114

Abmessungsskizzen

Product	D1	C1	A1	A2	B1	B2
HID-AV C 35-70 /S CDM 220-240V 50/60Hz	4,5 mm	32,1 mm	110,0 mm	98,5 mm	75,0 mm	63,5 mm

© 2023 Signify Holding Alle Rechte vorbehalten. Signify gibt keine Zusicherungen und übernimmt keine Garantie bezüglich der Richtigkeit oder Vollständigkeit der in diesem Dokument enthaltenen Informationen und haftet nicht für Handlungen, die im Vertrauen darauf ausgeführt werden. Die in diesem Dokument vorgestellten Informationen sind, sofern keine anderslautende Vereinbarung mit Signify besteht, nicht als kommerzielles Angebot gedacht und sind nicht Teil eines Angebots oder Vertrags. Philips und das Philips Schildsymbol sind eingetragene Warenzeichen der Koninklijke Philips N.V.