L 6 W/830

LUMILUX T5 Short | Leuchtstofflampen 16 mm Stabform, kurz

Anwendungsgebiete

- Shops
- Supermärkte und Warenhäuser
- Öffentliche Gebäude

Produktvorteile

- Ideal für kostengünstige kreative Illumination und Dekoration
- Sehr gutes Lichtstromverhalten über die Lebensdauer
- Kompakt und schlank

Produkteigenschaften

- Gute Farbwiedergabestufe: 1B (R_a: 80...89)
- Mittlere Lebensdauer: bis zu 10.000 h (mit EVG QUICKTRONIC)

© 2015, OSRAM GmbH. Alle Rechte vorbehalten.

Technische Daten

Elektrische Daten

Nennleistung	6,00 W
Bemessungslichtausbeute (HF-Daten 25 °C)	Im Klärungsprozess durch Behörde und Standardisierungsgremium
Bemessungslichtausbeute (KVG)	50 lm/W
Bemessungsleistung	6,00 W

Photometrische Daten

Bemessungslichtstrom	300 lm
Lichtstrom bei 25°C	300 lm
Lichtfarbe	830
Nennlichtstrom	300 lm
Bemessungs-LLMF bei 2.000 h	0,80
Bemessungs-LLMF bei 4.000 h	0,74
Bemessungs-LLMF bei 6.000 h	0,71
Bemessungs-LLMF bei 8.000 h	0,69

Abmessungen & Gewicht

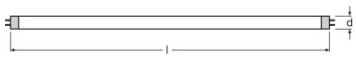

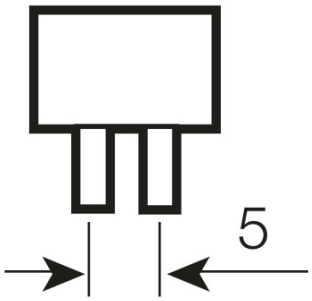

Rohrdurchmesser	16 mm
Länge	212,0 mm
Länge mit Sockel jedoch ohne Sockelstift	212,00 mm
Durchmesser	16,0 mm
Maximaler Durchmesser	16,0 mm

Temperaturen & Betriebsbedingungen

Bemessung.umgeb.temp.maximal.Lichtstrom	35,0 °C

© 2015, OSRAM GmbH. Alle Rechte vorbehalten.

Lebensdauer

Lebensdauer	10000 h [1)]
Bem.-Lampenüberlebensfaktor bei 2.000 h	0,99
Bem.-Lampenüberlebensfaktor bei 4.000 h	0,99
Bem.-Lampenüberlebensfaktor bei 6.000 h	0,95
Bem.-Lampenüberlebensfaktor bei 8.000 h	0,81
Betriebsart LLMF/LSF	HF
Bemessungslampenlebensdauer	10000 h
Nennlebensdauer	10000 h

[1)] Bei Betrieb an KVG/VVG

Zusätzliche Produktdaten

Sockel (Normbezeichnung)	G5
Quecksilbergehalt der Lampe	2,5 mg
Fachgerecht zu entsorgen nach WEEE	Ja

Einsatzmöglichkeiten

Innenanwendung	Ja

Zertifikate & Standards

Energieeffizienzklasse	A
Energieverbrauch	7 kWh/1000h

© 2015, OSRAM GmbH. Alle Rechte vorbehalten.

Lichtverteilung

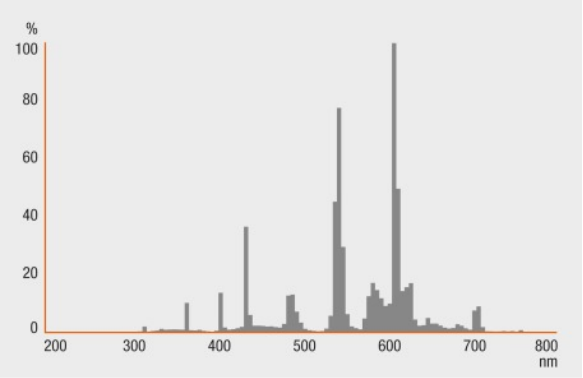

Strahlungsverteilung

Systemgarantie

OSRAM System+ Garantie in Kombination mit OSRAM-EVG

Sicherheitshinweise

Im Falle eines Lampenbruchs: www.osram.de/lampenbruch

© 2015, OSRAM GmbH. Alle Rechte vorbehalten.

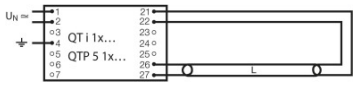

Schaltplan

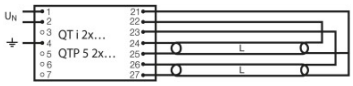

Schaltplan

Verpackungsinformationen

Produkt-Code	Produkt-Bezeichnung	Verpackungseinheit (Stück pro Einheit)	Abmessungen (Länge x Breite x Höhe)	Volumen	Gewicht brutto
4008321959874	L 6 W/830	Versandschachtel 25	247 mm x 103 mm x 109 mm	2.77 dm^3	739.00 g

Die genannten Produktnummern beschreiben die kleinste bestellbare Mengeneinheit. Eine Versandeinheit kann mehrere Einzelprodukte beinhalten. Als Bestellmenge verwenden Sie bitte das Ein- oder Mehrfache einer Versandeinheit.

Referenzen / Verweise

Mehr Information zur Systemgarantie und die gesamten Garantiebedingungen finden Sie im Internet unter
- www.osram.de/systemgarantie

Weitere Informationen zu den elektronischen Vorschaltgeräten QUICKTRONIC finden Sie im Internet unter
- www.osram.de/QUICKTRONIC

Haftungsausschluss

Änderungen und Irrtümer vorbehalten. Vergewissern Sie sich, dass Sie immer den neuesten Stand verwenden.

© 2015, OSRAM GmbH. Alle Rechte vorbehalten.