MHN-TD

MHN-TD 150W/730 RX7s 1CT

Wenn einmal nur geringe Ansprüche die Beleuchtung gestellt werden, sind Sie mit MHN-TD auf der sicheren Seite. Die zweiseitig-gesockelte Metallhalogendampf-Lampe mit Quarzbrenner eignet sich zur Allgemein- und Akzentbeleuchtung im Innen- und Außenbereich.

Produkt Daten

• Allgemeine Eigenschaften

Sockel	RX7s
Sockelinformation	Nicht anwendbar [-]
Kolbenform	TD
Kolbenausführung	Klar
Brennstellung	p45 [Horizontal +/-45°]
Lebensdauer 5% Ausfallrate	5000 hr
Lebensdauer 20% Ausfallrate	8000 hr
Lebensdauer 50% Ausfallrate	10500 hr

• Lichttechnische Eigenschaften

Farbkennung	730 [CCT of 3000K]
Farbwiedergabeindex	70 Ra8
Lichtfarbe	Warmweiß
Farbtemperatur	3000 K
Lampenlichtstrom EM	13800 Lm
Lampenlichtausbeute EM	87 Lm/W
Restlichtstrom 2000h	75 %
Restlichtstrom 5000h	65 %
Restlichtstrom 10000h	60 %
Mittlere Leuchtdichte EM	1200 cd/cm2
Farbkoordinate X	434 -
Farbkoordinate Y	400 -

• Elektrische Kenndaten

Lampenleistung	150 W
Lampenleistung EM 25°C,nominal	150.0 W
Lampen-Nennleistung EM 25°C	150.0 W
Lampenspannung	96 V
Lampenstrom EM	1.8 A
Zündimpulsspannung	3500 (min) V
Dimmbar	Nein [Nein]

• Umwelteigenschaften

Energieeffizienzlabel (EEL)	A+
Quecksilbergehalt	12.4 mg
Energieverbrauch kWh/1000h	165 kWh

• Anforderungen Leuchtenentwicklung

Quetschungstemperatur	280 (max) C
Kolbentemperatur	650 (max) C

• Produktabmessungen

Einschublänge B	132.0 (max) mm
Gesamtlänge C	135.4 (max) mm
Durchmesser D	23.0 (max) mm
Lichtschwerpunkt (LCL)	66.0 mm
Bogenlänge O	17.8 mm
Lichtschwerpunkt (LCL) [inch]	2.60 in
Gesamtlänge C [inch]	5.33 (max) in
Durchmesser D [inch]	0.89 in

PHILIPS

MHN-TD

- Produktdaten

Bestellnummer	215349 00
Produktcode	871829121534900
Produktname	MHN-TD 150W/730 RX7s 1CT
Bestellbezeichnung	MHN-TD 150W/730 RX7s 1CT/12
Anzahl pro Verpackung	1
Verpackungskonfiguration	12
Verpackungsanzahl pro Umverpackung	12
Barcode auf Verpackung (EAN1)	8718291215349
Barcode auf Umverpackung (EAN3)	8718291215356
12 NC	928482500092
ILCOS-Code	MD/UB-150/730-H-RX7s-25/135.4
Nettogewicht pro Stück	0.028 kg

Hinweise

- Nur für geschlossene Leuchten, auch während des Tests (IEC 61167, IEC 62035, IEC 60598)
- Nur mit geeignetem Vorschaltgerät
- Vorschaltgerät nur mit "End of Life" Abschaltung (IEC 61167, IEC 62035)
- Bei einem Lampenplatzer muss die Leuchte die heißen Lampenteile aufnehmen können.

Abmessungsskizzen

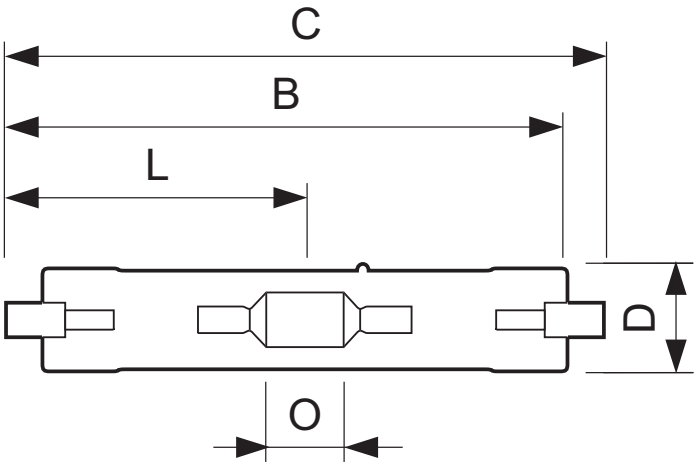

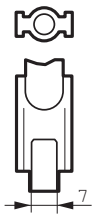

RX7s

MHN-TD 150W/730 RX7s 1CT

Product	C (Max)	D (Max)	O (Norm)
MHN-TD 150W/730 RX7s	135.4	23.0	17.8

Photometrische Daten

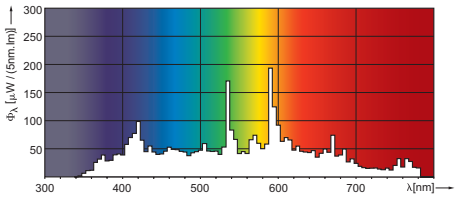

MHN-TD 70W & 150W

2015, Juli 27
Änderungen vorbehalten

© 2015 Koninklijke Philips N.V. (Royal Philips)
Alle Rechte vorbehalten.

Technische Daten können ohne Vorankündigung geändert werden. Koninklijke Philips N.V. (Royal Philips) und/oder ihre Partner oder Lizenzgeber ist/sind Inhaber aller Urheber- (Copyright) und sonstigen Eigentumsrechte an den von Philips zur Verfügung gestellten Inhalten.

www.philips.com/lighting

2015, Juli 27
Änderungen vorbehalten