Q-MAX

UV-Desinfektionsleuchte **DIRECT 600**

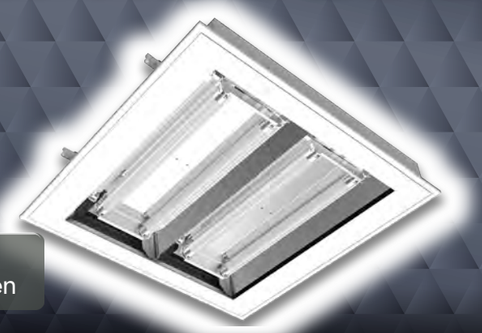

4x20 W
inkl. Lampen

UV-Desinfektionsleuchte DIRECT 600

Technische Daten:

- Fläche: bis zu 22m2
- Stromversorgung: 220-240V 50/60Hz
- Leistung: 82W
- Lebensdauer: 9000 Std.
- UVC auf HF-Vorschaltgerät: mindestens 24 W
- Gewicht: 5 kg
- Notwendiger Austausch der UV-C Lampen: 1 pro Jahr
- Installation: Decke
- Enthält 4 Philips Lampen (254nm UVC)
- Breite & Länge: 559mm
- Tiefe: 75mm
- Deckenausschnitt: 580 x 580mm
- Desinfektionszeit: >15 min

Artikel-Nr.: 33620

Verwendungszweck:
Luft- und Oberflächendesinfektion, Verhinderung von sekundären Infektionen. Tötet Bakterien, Viren, Pilze und Schimmel ab.

Anwendungsgebiete:
Produktionshallen, Krankenhäuser, medizinische Einrichtungen, Apotheken, öffentliche Verkehrsmittel u.v.m.

Schutzfolie für Strahler - auf Anfrage
Zubehör: Fernsteuerung, Bewegungsmelder

CE RoHS COMPLIANT

Q-MAX

UV-Desinfektionsleuchte **INDIRECT 600**

4x20 W
inkl. Lampen

UV-Desinfektionsleuchte INDIRECT 600

Technische Daten:

- Fläche: bis zu 22m2
- Stromversorgung: 220-240V 50/60Hz
- Leistung: 100W
- Lebensdauer: 9000 Std.
- UVC auf HF-Vorschaltgerät: mindestens 24 W
- Gewicht: 9 kg
- Notwendiger Austausch der UV-C Lampen: 1 pro Jahr
- Installation: Decke
- Enthält 4 Philips Lampen (254nm UVC)
- Breite & Länge: 559mm
- Tiefe: 75mm
- Deckenausschnitt: 580 x 580mm
- Desinfektionszeit: >15 min

Artikel-Nr.: 33621

Verwendungszweck:
Luftdesinfektion, Verhinderung von sekundären Infektionen. Tötet Bakterien, Viren, Pilze und Schimmel ab.

Anwendungsgebiete:
Produktionshallen, Krankenhäuser, medizinische Einrichtungen, Apotheken, öffentliche Verkehrsmittel u.v.m.

Zubehör: Fernsteuerung, Bewegungsmelder

CE RoHS COMPLIANT